WEMO TEC
SICHER IN ALLEN HÖHEN

HUBARBEITSBÜHNEN
TELESKOPSTAPLER
KRANE

SICHER IN ALLEN HÖHEN

Kostenlose Miethotline:
0800 / 5118110

Mietprogramm Arbeitsbühnen und Hebetechnik

- Anhänger-Arbeitsbühnen bis 16 m
- Gelenkteleskop-Arbeitsbühnen bis 28 m
- Industriestapler bis 10 t
- Lkw-Hubarbeitsbühnen bis 54 m
- Minikrane bis 4 t
- Scheren-Arbeitsbühnen bis 22 m
- Teleskop-Arbeitsbühnen bis 43 m
- Teleskopmast-Arbeitsbühnen bis 12 m
- Teleskopstapler starr/rotierend bis 30 m und 6 t
- Vakuumhebetechnik bis 1 t
- Zubehör

WEMO-tec Akademie

- Schulungen und Unterweisungen für
  - Bediener fahrbarer Hubarbeitsbühnen
  - Bediener Teleskopstapler
  - Fahrer Flurförderzeuge
  - Kranführer
- IPAF Schulungszentrum
- IPAF eLearning
- PSAgA-Sets – Verkauf und Prüfung

WEMO-tec GmbH

Bürgermeister-Ebert-Straße 17
36124 Eichenzell
Tel.: +49 6659 86-0
info@wemo-tec.com
www.wemo-tec.com

Abt. Arbeitsbühnen
Tel.: +49 6659 86-300
arbeitsbuehnen@wemo-tec.com

Region Osthessen

Mietstation Eichenzell
Bürgermeister-Ebert-Straße 17
36124 Eichenzell b. Fulda
Tel.: +49 6659 86-300

Region Mainfranken

Mietstation Würzburg
Nürnberger Straße 131a
97076 Würzburg
Tel.: +49 931 207400-0

Abholstation Schweinfurt
Hafenstraße 1
97424 Schweinfurt

Region Rhein-Main

Mietstation Groß-Umstadt
Otto-Hahn-Straße 3
64823 Groß-Umstadt
Tel.: +49 6078 93042-0

Mitglied im Verbund PARTNER LIFT Vermietung europaweit

IPAF.org Mitglied

Technische Änderungen und Irrtümer vorbehalten.
Maßgeblich sind die Daten im Betriebshandbuch.

3000/092023

Wir über uns 4 – 5

Arbeitsbühnen 6 – 17
Scherenbühnen – Elektro und Diesel
Vertikalmastbühnen
Teleskopmastbühnen
Personenlifte
Gelenkteleskopbühnen – Elektro, Hybrid, Diesel und Kette
Teleskopbühnen – Diesel
Anhängerbühnen
Lkw-Hubarbeitsbühnen

Kran- und Vakuumtechnik 18 – 21
Minikrane
Vakuum-Glasheber
Vakuum-Paneelheber
Vakuum-Lifte – Elektro

Teleskopstapler / Stapler 22 – 25
Teleskopstapler – starr und rotierend
Teleskopstapler – Anbauteile
Industriestapler – Elektro, Diesel und Gas
Materiallifte

WEMO-tec Akademie 26 – 27

WEMO
0800/511 8110 www.wemo-tec.com

Ihre Servicevorteile als Mietkunde

Als Mietkunde von WEMO-tec profitieren Sie automatisch von folgenden Servicevorteilen, damit Sie stets effizient und sicher in allen Höhen arbeiten können:

- Persönliche Beratung auch vor Ort (Baustellenbesichtigung)
- Sicherheits- und Qualitätskontrollen der Geräte vor und nach der Miete
- Geräteeinweisung bei Übergabe durch geschultes Personal
- Kostenfreie Notdienst-Rufbereitschaft Mo – Sa von 7 – 20 Uhr
- Darüber hinaus kundenindividuelle Notdienst-Rufbereitschaft optional möglich
- Eigene Werkstätten in allen Mietstationen
- Eigene Servicemobile – mobiler Service auf Ihrer Baustelle

Ihre eigene Hubarbeitsbühne in besten Händen

Unsere Zentralwerkstatt in Eichenzell bei Fulda gilt als Service-Kompetenz-Zentrum für Höhenzugangstechnik in den Regionen Osthessen, Mainfranken und Rhein-Main.

Verkehrsgünstig am Autobahndreieck Fulda (A7/A66) gelegen, mit großer Halle und modernem Maschinenpark ausgestattet, warten und reparieren unsere erfahrenen Service-Monteure hier unterschiedlichste Geräte vieler namhafter Hersteller: von Hubarbeitsbühnen aller Art über Krane, Stapler und Teleskopstapler bis hin zu Brückenuntersicht- und Tunnelinspektionsgeräten.

Eine regelmäßige Überprüfung und Wartung Ihrer Arbeitsbühne vermeidet Stillstände und lange Ausfallzeiten.

Als Ihr kompetenter, flexibler und zuverlässiger Partner in der Vermietung von Arbeitsbühnen und Hebetechnik bieten wir Ihnen folgende Service-Leistungen an:

- UVV-Prüfungen
- Störungsanalyse und Behebung
- Wartungs- und Reparaturarbeiten
- Schönheitsreparaturen
- Lack- und Schweißarbeiten
- Ölpflegeservice
- Rußpartikelfilter nachrüsten
- Ersatzteilverkauf
- Sachkundigenprüfung PSAgA

Sie haben weitere Wünsche oder Fragen? Sprechen Sie uns an.
WEMO-tec steht Ihnen gern mit Rat und Tat zur Verfügung.

Scherenbühnen – Elektro

Geräte-bezeichnung	Variante	max. Arbeits-höhe (m)	max. Platt-form-höhe (m)	max. Plattform-größe (m x m)	max. seitl. Plattform-ausschub (m)	max. Platt-form-länge (m)	min. Platt-form-höhe (m)	Trans-port-länge (m)	Trans-port-breite (m)	zul. Korbbe-lastung (kg)	max. Eigen-gewicht (kg)	Antrieb
SE 056.08		5,60	3,60	1,35 × 0,73	0,60	1,95	0,95	1,53	0,76	240	880	Batterie
SE 059.08		5,90	3,90	1,72 × 0,67	0,46	1,72	0,90	1,41	0,78	227	889	Batterie
SE 063.08		6,30	4,30	1,40 × 0,77	0,60	2,00	0,77	1,40	0,81	227	921	Batterie
SE 066.08	1	6,57	4,57	1,63 × 0,74	0,91	2,54	0,97	1,83	0,76	272	1.285	Batterie
SE 066.08	2	6,57	4,57	1,63 × 0,66	0,91	2,54	0,88	1,78	0,81	227	1.120	Batterie
SE 075.08		7,55	5,55	1,40 × 0,77	0,60	2,00	0,87	1,40	0,81	227	1.179	Batterie
SE 078.08	1	7,79	5,79	1,63 × 0,74	0,91	2,54	1,00	1,83	0,82	227	1.501	Batterie
SE 078.08	2	7,79	5,79	1,63 × 0,74	0,91	2,54	1,00	1,83	0,76	227	1.510	Batterie
SE 078.08	3	7,79	5,79	1,63 × 0,66	0,91	2,54	0,99	1,78	0,81	227	1.312	Batterie
SE 080.08		8,00	6,00	1,65 × 0,74	1,00	2,65	1,05	1,80	0,77	250	1.770	Batterie
SE 081.08	1	8,10	6,10	2,26 × 0,81	0,91	3,18	1,28	2,44	0,81	363	1.825	Batterie
SE 081.08	2	8,10	6,10	2,10 × 0,70	0,90	3,00	1,00	2,30	0,80	408	1.594	Batterie
SE 081.12	1	8,10	6,10	2,26 × 1,15	0,91	3,18	1,04	2,41	1,17	544	1.974	Batterie
SE 081.12	2	8,10	6,10	2,10 × 1,10	1,20	3,30	1,00	2,30	1,20	590	1.860	Batterie
SE 083.09		8,30	6,30	2,25 × 0,89	1,50	3,75	1,28	2,40	0,89	400	2.000	Batterie
SE 099.08	1	9,92	7,92	2,13 × 0,71	0,91	3,04	1,14	2,32	0,81	227	1.890	Batterie
SE 099.08	2	9,93	7,93	2,26 × 0,81	0,91	3,17	1,16	2,44	0,81	227	1.992	Batterie
SE 099.08	3	9,75	7,75	2,30 × 0,76	0,90	3,20	1,10	2,30	0,76	230	2.190	Batterie
SE 099.12	1	9,92	7,92	2,13 × 1,17	1,22	3,35	1,14	2,31	1,17	454	2.170	Batterie
SE 099.12	2	9,92	7,92	2,26 × 1,15	0,91	3,18	1,16	2,41	1,17	454	2.483	Batterie
SE 100.08 L		10,00	8,00	2,26 × 0,81	0,90	3,16	1,14	2,40	0,83	230	2.140	Lithium-Batterie
SE 117.08 [3)]		11,75	9,75	2,26 × 0,81	0,91	3,17	1,29	2,44	0,81	227	2.352	Batterie
SE 117.12	1	11,75	9,75	2,13 × 1,07	1,22	3,35	1,23	2,31	1,17	317	2.302	Batterie
SE 117.12	2	11,68	9,68	2,25 × 1,16	0,92	3,17	1,73	2,44	1,17	320	2.800	Batterie
SE 117.12	3	11,75	9,75	2,26 × 1,15	0,91	3,17	1,80	2,41	1,17	318	2.790	Batterie

Scherenbühnen – Elektro

Geräte-bezeichnung	Variante	max. Arbeits-höhe (m)	max. Platt-form-höhe (m)	max. Plattform-größe (m x m)	max. seitl. Plattform-ausschub (m)	max. Platt-form-länge (m)	min. Platt-form-höhe (m)	Trans-port-länge (m)	Trans-port-breite (m)	zul. Korbbe-lastung (kg)	max. Eigen-gewicht (kg)	Antrieb
SE 117.18 [3]		11,75	9,75	2,79 × 1,60	0,92	3,71	1,47	3,76	1,75	454	3.982	Batterie
SE 120.12		12,00	10,00	2,26 × 1,12	0,90	3,16	1,20	2,47	1,18	320	3.000	Batterie
SE 120.18		12,06	10,06	2,92 × 1,65	0,91	3,83	1,98	3,07	1,75	450	4.600	Batterie
SE 125.12		12,50	10,50	3,21 × 1,16	1,40	4,61	1,54	3,50	1,19	500	4.470	Batterie
SE 125.16	1	12,50	10,50	3,21 × 1,54	1,40	4,61	1,62	3,50	1,56	350	4.950	Batterie
SE 125.16	2	12,50	10,50	3,21 × 1,54	1,40	4,61	1,62	3,50	1,56	500	4.950	Batterie
SE 137.12		13,70	11,70	2,27 × 1,16	0,91	3,18	1,43	2,48	1,19	350	3.265	Batterie
SE 140.12		14,00	12,00	2,25 × 1,20	1,50	3,75	1,67	2,95	1,20	400	3.365	Batterie
SE 142.18		14,19	12,19	2,92 × 1,65	0,91	3,83	1,73	3,07	1,75	400	5.416	Batterie
SE 142.18 [3]		14,12	12,12	2,79 × 1,60	1,52	3,71	1,65	3,12	1,75	363	5.418	Batterie
SE 150.12		15,03	13,03	2,90 × 1,19	1,00	3,90	1,70	2,95	1,21	400	4.180	Batterie
SE 155.18		15,50	13,50	4,26 × 1,78	1,80	6,06	2,25	4,64	1,80	750	7.390	Batterie
SE 160.13		15,80	13,80	2,64 × 1,12	0,90	3,54	1,94	2,80	1,30	320	3.500	Batterie
SE 160.14		15,95	13,95	2,88 × 1,35	1,22	4,10	1,62	3,14	1,40	350	3.700	Batterie
SE 170.12 [3]		17,10	15,10	2,90 × 1,22	1,00	3,90	2,23	3,27	1,22	400	5.120	Batterie
SE 185.12		18,50	16,50	3,38 × 1,16	1,50	4,88	2,65	3,74	1,20	500	7.985	Batterie
SE 185.25		18,50	16,50	4,50 × 2,30	2,50	7,00	2,62	4,74	2,44	650	9.980	Batterie
SE 215.12		21,50	19,50	3,38 × 1,16	1,50	4,88	2,58	3,74	1,20	500	9.120	Batterie

[3] Stützen automatisch

Gewicht und Abmessungen variieren je nach Hersteller und Baureihe.

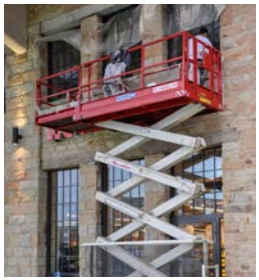

Scherenbühnen – Diesel

Geräte-bezeichnung	Variante	max. Arbeits-höhe (m)	max. Platt-formhöhe (m)	max. Plattform-größe (m x m)	max. seitl. Plattform-ausschub (m)	max. Plattform-länge (m)	min. Plattform-höhe (m)	Trans-port-länge (m)	Trans-port-breite (m)	zul. Korbbe-lastung (kg)	max. Eigen-gewicht (kg)	Antrieb
SD 099.18 [1] [3]		9,92	7,92	2,51 × 1,55	1,22	3,73	1,40	2,67	1,75	680	3.798	Diesel
SD 117.18 [1] [3]		11,70	9,70	2,54 × 1,46	1,65	4,15	1,37	2,70	1,76	567	3.475	Diesel
SD 118.18 [1] [3]		11,90	9,90	2,79 × 1,60	1,52	3,96	1,47	3,76	1,75	454	3.971	Diesel
SD 120.18N [1] [3]		12,00	10,00	2,88 × 1,52	1,43	4,31	1,82	3,84	1,76	454	4.300	Diesel
SD 120.21 [1] [3] [6]		11,94	9,94	3,98 × 1,83	1,52 + 1,22	7,38	1,55	3,98	2,13	1.134	6.487	Diesel
SD 150.23 [1] [3] [6]	1	15,00	13,00	3,91 × 1,81	1,00	4,90	1,37	4,18	2,25	500	6.340	Diesel
SD 150.23 [1] [3]	2	15,11	13,11	3,89 × 1,83	1,52 + 1,22	6,63	1,80	4,91	2,29	680	7.349	Diesel
SD 180.23 [1] [3] [6]		18,20	16,20	4,76 × 1,70	1,52 + 1,22	7,30	2,02	4,88	2,29	680	8.946	Diesel
SD 185.25 [1] [3] [4]		18,64	16,64	4,37 × 2,30	1,80	6,17	2,23	4,84	2,44	650	10.540	Diesel
SD 190.23 [1] [3]		19,00	17,00	4,06 × 2,00	2,00	6,06	2,75	4,46	2,29	680	10.530	Diesel
SD 215.25 [1] [3] [4]		21,43	19,43	4,44 × 2,30	1,30 + 1,30	7,10	2,44	4,85	2,45	500	12.400	Diesel

[1] Allradantrieb [3] Stützen automatisch [4] Pendelachse [6] Superdeck

Gewicht und Abmessungen variieren je nach Hersteller und Baureihe.

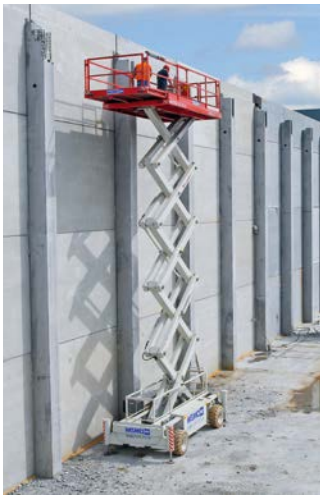

Vertikalmastbühnen

Geräte-bezeichnung	max. Arbeitshöhe (m)	max. Plattform-höhe (m)	max. Plattform-größe (m x m)	max. seitl. Reich-weite (m)	Transport-länge (m)	Transport-breite (m)	Transport-höhe (m)	zul. Korb-belastung (kg)	Eigen-gewicht (kg)	Antrieb
VME 049.07	4,90	2,90	1,71 × 0,68	–	1,19	0,74	1,74	180	508	Batterie
VME 057.08	5,70	3,70	0,74 × 1,04	–	1,36	0,76	1,70	227	776	Batterie

Gewicht und Abmessungen variieren je nach Hersteller und Baureihe.

Teleskopmastbühnen

Geräte-bezeichnung	Variante	max. Arbeits-höhe (m)	max. Plattform-höhe (m)	max. Plattform-größe (m x m)	max. seitl. Reichweite (m)	Transport-länge (m)	Transport-breite (m)	Transport-höhe (m)	zul. Korb-belastung (kg)	max. Eigen-gewicht (kg)	Antrieb
TME 099.10 [7]		9,90	7,90	0,90 × 0,75	3,15	2,82	0,99	1,99	200	2.650	Batterie
TME 100.10 [7]		10,00	8,00	0,90 × 0,70	3,10	2,65	0,99	1,99	200	3.100	Batterie
TME 101.10 [7]		10,10	8,10	0,90 × 0,70	3,43	2,82	0,99	1,99	200	3.026	Batterie
TME 120.12 [7]	1	12,00	10,00	0,70 × 1,10	5,22	4,07	1,35	2,19	200	5.300	Batterie
TME 120.12 [7]	2	12,65	10,65	0,70 × 1,10	6,10	4,07	1,35	2,19	200	4.910	Batterie

[7] 2-D-Korbarm

Gewicht und Abmessungen variieren je nach Hersteller und Baureihe.

Personenlifte

Geräte-bezeichnung	max. Arbeitshöhe (m)	max. Plattform-höhe (m)	max. Plattform-größe (m x m)	max. seitl. Reich-weite (m)	Transport-länge (m)	Transport-breite (m)	Transport-höhe (m)	zul. Korb-belastung (kg)	Eigen-gewicht (kg)	Antrieb
PLE 110.08 [2]	11,00	9,00	0,69 × 0,66	–	1,35	0,74	1,98	159	403	Elektro

[2] Stützen manuell

Gewicht und Abmessungen variieren je nach Hersteller und Baureihe.

Gelenkteleskopbühnen – Elektro

Geräte-bezeichnung	Variante	max. Arbeits-höhe (m)	max. Plattform-höhe (m)	max. Plattform-größe (m x m)	max. seitl. Reichweite (m)	Transport-länge (m)	Transport-breite (m)	Transport-höhe (m)	zul. Korb-belastung (kg)	max. Eigen-gewicht (kg)	Antrieb
GTE 111.12 [8]		11,14	9,14	1,22 × 0,76	6,40	5,59	1,22	2,01	227	6.612	Batterie
GTE 117.12 [8]		11,70	9,70	1,15 × 0,80	7,22	4,20	1,20	1,99	230	7.040	Batterie
GTE 120.12 [8]		11,95	9,95	1,20 × 0,96	7,00	5,48	1,20	1,99	200	6.550	Batterie
GTE 120.15		12,00	10,00	1,17 × 0,76	5,57	4,17	1,50	1,98	200	3.669	Batterie
GTE 140.15 [8]		14,32	12,32	1,17 × 0,76	6,91	6,53	1,50	1,98	227	6.974	Batterie
GTE 150.15 [8]	1	15,00	13,00	1,40 × 0,96	7,60	6,65	1,52	2,10	200	6.700	Batterie
GTE 150.15 [7]	2	15,00	13,00	1,20 × 0,76	8,65	5,77	1,50	1,97	250	7.300	Batterie
GTE 169.17 [7]		16,90	14,90	1,20 × 0,96	9,40	6,84	1,75	1,97	200	7.110	Batterie

[7] 2-D-Korbarm [8] 3-D-Korbarm

Gewicht und Abmessungen variieren je nach Hersteller und Baureihe.

Gelenkteleskopbühnen – Hybrid

Geräte-bezeichnung	max. Arbeitshöhe (m)	max. Plattform-höhe (m)	max. Plattform-größe (m x m)	max. seitl. Reich-weite (m)	Transport-länge (m)	Transport-breite (m)	Transport-höhe (m)	zul. Korb-belastung (kg)	max. Eigen-gewicht (kg)	Antrieb
GTEB 172.20 [1] [7]	17,00	15,00	1,80 × 0,85	9,30	5,00	2,00	2,15	225	4.850	Batterie / Diesel
GTEB 203.24 [7]	20,39	18,39	1,83 × 0,76	13,54	10,15	2,42	2,57	230	7.527	Batterie / Diesel
GTH 160.23 [1] [7] [9]	15,92	13,92	1,83 × 0,76	6,94	5,87	2,29	2,29	300	6.563	Batterie / Diesel
GTH 202.25 [1] [7]	20,16	18,16	1,83 × 0,76	11,15	8,15	2,49	2,62	227	7.697	Batterie / Diesel
GTH 280.25 [1] [7]	28,00	26,00	2,40 × 0,90	19,00	9,28	2,49	2,70	280	14.520	Batterie / Diesel

[1] Allradantrieb [7] 2-D-Korbarm [9] erhöhte Korblast

Gewicht und Abmessungen variieren je nach Hersteller und Baureihe.

Gelenkteleskopbühnen – Diesel

Geräte-bezeichnung	max. Arbeitshöhe (m)	max. Plattform-höhe (m)	max. Plattform-größe (m x m)	max. seitl. Reich-weite (m)	Transport-länge (m)	Transport-breite (m)	Transport-höhe (m)	zul. Korb-belastung (kg)	max. Eigen-gewicht (kg)	Antrieb
GTD 124.18 [1) 4) 7)]	12,62	10,62	1,42 × 0,76	6,80	5,66	1,85	2,06	227	4.702	Diesel
GTD 160.22 [1) 4) 7)]	16,00	14,00	1,83 × 0,76	7,60	6,80	2,24	2,08	227	6.577	Diesel
GTD 160.23 [1) 4) 7)]	16,01	14,01	1,80 × 0,80	8,30	6,53	2,30	2,37	230	7.450	Diesel
GTD 177.23 [1) 4) 7)]	17,65	15,65	1,80 × 0,80	10,60	7,77	2,30	2,38	230	8.090	Diesel
GTD 200.23 [1) 4) 7)]	20,09	18,09	1,83 × 0,79	11,26	6,54	2,33	2,55	250	8.260	Diesel
GTD 203.23 [1) 4) 7)]	20,30	18,30	1,83 × 0,76	10,40	8,15	2,46	2,50	227	9.898	Diesel
GTD 203.25 [1) 4) 7)]	20,46	18,46	1,83 × 0,91	12,75	8,82	2,49	2,57	230	10.708	Diesel
GTD 278.24 [1) 4) 7) 9)]	27,75	25,75	2,30 × 0,90	21,45	11,35	2,43	3,12	350	16.650	Diesel

[1)] Allradantrieb [4)] Pendelachse [7)] 2-D-Korbarm [9)] erhöhte Korblast

Gewicht und Abmessungen variieren je nach Hersteller und Baureihe.

Gelenkteleskopbühnen – Kette

Geräte-bezeichnung	max. Arbeitshöhe (m)	max. Plattform-höhe (m)	max. Plattform-größe (m x m)	max. seitl. Reich-weite (m)	Transport-länge (m)	Transport-breite (m)	Transport-höhe (m)	zul. Korb-belastung (kg)	max. Eigen-gewicht (kg)	Antrieb
GTK 188.09 [7] [10]	18,80	16,80	1,33 × 0,77	6,80	4,45	0,9	2,05	120	2.080	230 V / Benzin
GTK 210.10	21,00	19,00	1,42 × 0,77	12,00	6,20	0,98	1,99	250	2.980	230 V / Diesel
GTK 232.10 [7]	23,20	21,20	1,40 × 0,70	11,40	5,95	0,99	1,99	200	2.900	230 V / Benzin

[7] 2-D-Korbarm
[10] wahlweise 1-Mann-Korb 70 × 70 cm (120 kg) oder 2-Mann-Korb (200 kg)

Gewicht und Abmessungen variieren je nach Hersteller und Baureihe.

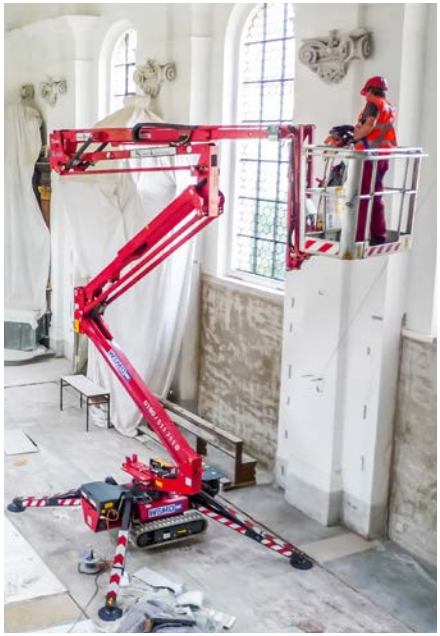

Teleskopbühnen – Diesel

Geräte-bezeichnung	max. Arbeitshöhe (m)	max. Plattform-höhe (m)	max. Plattform-größe (m x m)	max. seitl. Reich-weite (m)	Transport-länge (m)	Transport-breite (m)	Transport-höhe (m)	zul. Korb-belastung (kg)	max. Eigen-gewicht (kg)	Antrieb
TD 157.23 [1) 4) 7)]	15,70	13,70	1,80 × 0,91	11,20	8,50	2,30	2,50	227	7.248	Diesel
TD 158.23 [1) 4) 7)]	15,80	13,80	1,83 × 0,91	12,10	8,80	2,30	2,40	227	7.552	Diesel
TD 159.23 [1) 4) 7)]	15,90	13,90	1,85 × 0,80	12,70	7,56	2,30	2,43	250	8.200	Diesel
TD 160.23 [1) 4) 7)]	16,02	14,02	2,44 × 0,96	12,72	8,91	2,44	2,47	270	8.025	Diesel
TD 160.25 [1) 4) 7) 9)]	15,56	13,56	2,44 × 0,91	11,02	7,37	2,49	2,51	454	7.075	Diesel
TD 221.24 [1) 4) 7)]	22,10	20,10	1,83 × 0,91	17,40	10,30	2,40	2,60	227	13.110	Diesel
TD 230.24 [1) 4) 7)]	23,00	21,00	1,80 × 0,75	17,80	11,57	2,43	2,64	227	14.700	Diesel
TD 401.25 [1) 4) 7)]	40,15	38,15	2,44 × 0,90	24,38	14,25	2,49	3,07	227	20.938	Diesel
TD 432.25 [1) 4) 7) 9)]	43,15	41,15	2,44 × 0,91	27,43	13,28	2,49	3,05	454	21.719	Diesel
TD4K 218.26 [1) 4) 5) 7)]	21,80	19,80	2,44 × 0,91	17,10	9,42	2,59	2,77	227	12.226	Diesel

[1)] Allradantrieb [4)] Pendelachse [5)] Kettenantrieb
[7)] 2-D-Korbarm [9)] erhöhte Korblast

Gewicht und Abmessungen variieren je nach Hersteller und Baureihe.

Anhängerbühnen

Geräte-bezeichnung	max. Arbeits-höhe (m)	max. Platt-form-höhe (m)	max. Plattform-größe (m x m)	max. seitl. Reich-weite (m)	max. Abstütz-bereich (m)	Trans-portlänge (m)	Trans-portbreite (m)	Trans-porthöhe (m)	Dreh-bereich (°)	zul. Korb-belastung (kg)	max. Eigen-gewicht (kg)	Antrieb
AT 125.16	12,50	10,50	1,25 × 0,80	8,50	4,10	7,10	1,60	1,97	355	200	1.550	230 V / Batterie
AG 153.16	15,35	13,35	1,25 × 0,80	8,50	4,12	7,10	1,60	1,95	355	200	2.000	230 V / Batterie
AG 160.18	16,00	14,00	1,30 × 0,70	9,10	3,80	5,99	1,80	2,29	360	215	1.960	230 V / Diesel

Gewicht und Abmessungen variieren je nach Hersteller und Baureihe.

Lkw-Hubarbeitsbühnen bis 3,5 t

Geräte-bezeichnung	Führerschein-klasse (neu/alt)	max. Arbeits-höhe (m)	max. Platt-form-höhe (m)	max. Plattform-größe (m x m)	Abstütz-breite vorne (m)	Abstütz-breite hinten (m)	max. seitliche Reich-weite (m)	Trans-port-länge (m)	Trans-port-höhe (m)	Trans-port-höhe (m)	Dreh-bereich (°)	zul. Korb-be-lastung (kg)	Eigen-gewicht (kg)	Antrieb
LT 201.21 [7]	B / 3	20,13	18,13	1,40 × 0,70	3,53	3,31	15,60	6,73	2,10	2,97	450	230	3.300	Diesel
LT 210.22 [7]	B / 3	21,00	19,00	1,40 × 0,70	3,80	3,40	13,50	6,90	2,22	2,90	500	230	3.320	Diesel
LT 244.22 [7]	B / 3	24,50	22,50	1,40 × 0,70	3,66	3,50	16,50	6,92	2,20	3,02	450	230	3.500	Diesel
LT 256.22	B / 3	25,60	23,60	1,40 × 0,70	3,40	3,20	12,90	6,68	2,22	2,95	500	230	3.390	Diesel
LT 270.21	B / 3	27,00	25,00	1,40 × 0,70	2,00	1,80	14,80	6,75	2,20	3,00	450	230	3.500	Diesel
LT 270.22	B / 3	27,00	25,00	1,40 × 0,70	3,66	3,50	16,40	6,86	2,20	2,99	480	230	3.500	Diesel
LT 286.22	B / 3	28,60	26,60	1,40 × 0,70	3,66	3,50	16,20	6,94	2,20	3,02	450	230	3.500	Diesel

[7] 2-D-Korbarm

Gewicht und Abmessungen variieren je nach Hersteller und Baureihe.

Lkw-Hubarbeitsbühnen ab 7,5 t

Geräte-bezeichnung	Führer-schein-klasse (neu/alt)	Variante	max. Arbeits-höhe (m)	max. Platt-form-höhe (m)	max. Plattform-größe (m x m)	Abstütz-breite schmal (m)	Abstütz-breite einseitig (m)	Abstütz-breite zweiseitig (m)	max. seitl. Reich-weite (m)	Transport L × B × H (m)	Dreh-bereich (°)	zul. Korb-belas-tung (kg)	Eigen-gewicht (kg)	Antrieb
LT 210.24 [7]	C1 / 3		21,00	19,00	1,40 × 0,70	2,40	2,40	2,40	16,50	7,15 × 2,40 × 3,20	500	230	7.490	Diesel
LT 285.25 [7]	C1 / 3		28,50	26,50	1,70 × 0,86	2,45	4,01	5,50	21,10	8,19 × 2,50 × 3,56	540	320	7.490	Diesel
LTI 285.25 [7] [17]	C1 / 3		28,50	26,50	1,70 × 0,86	2,45	4,01	5,50	21,10	8,19 × 2,50 × 3,56	540	320	7.490	Diesel
LT 300.25 [7]	C1 / 3	1	30,00	28,00	1,60 × 0,80	2,46	3,41	4,62	19,50	8,53 × 2,50 × 3,45	540	320	7.490	Diesel
LT 300.25 [7]	C1 / 3	2	30,00	28,00	1,80 × 1,00	2,60	3,00	5,00	20,50	7,45 × 2,50 × 3,45	540	350	7.160	Diesel
LT 330.25 [7]	C1 / 3		33,00	31,00	1,70 × 0,86	2,54	3,92	5,08	21,20	8,79 × 2,54 × 3,56	500	320	7.490	Diesel
LTX 355.26 [1] [7]	CE / 2		35,50	33,50	2,00 × 0,82	2,55	4,00	5,70	30,00	7,92 × 2,57 × 3,94	500	350	18.000	Diesel
LT 540.25 [7] [18]	CE / 2		54,00	52,00	3,82 × 0,97	2,50	5,70	4,70	40,00	11,90 × 2,54 × 3,90	500	600	26.000	Diesel

[1] Allradantrieb [7] 2-D-Korbarm [17] isolierter Korb [18] nur mit Bediener

Gewicht und Abmessungen variieren je nach Hersteller und Baureihe.

Minikrane bis 2,3 t Gesamtgewicht

Gerätebezeichnung	max. Arbeits-bereich (m)	max. Haken-höhe (m)	max. Traglast (t x m)	Maschinen-länge (m)	Maschinen-breite (m)	Maschinen-höhe (m)	Boden-druck (kg/cm²)	Ketten-breite (m)	Steig-fähigkeit (°)	Gesamt-gewicht (kg)	Antrieb
MK 295.30 [11]	8,41	8,80	2,90 × 1,40	2,69	0,60	1,38	0,49	0,18	20	2.090	Diesel / Elektro-400 V
MK 350.35 [11] [14] [15]	10,00	11,80	3,50 × 1,40	2,82	0,63	1,38	0,59	0,18	23	2.300	Diesel / Elektro-400 V

[11] Funkfernbedienung [14] Spitzenausleger [15] Montagespitze

Gewicht und Abmessungen variieren je nach Hersteller und Baureihe.

Minikrane ab 3,7 t Gesamtgewicht

Gerätebezeichnung	max. Arbeits-bereich (m)	max. Haken-höhe (m)	max. Traglast (t x m)	Maschinen-länge (m)	Maschinen-breite (m)	Maschinen-höhe (m)	Boden-druck (kg/cm²)	Ketten-breite (m)	Steig-fähigkeit (°)	Gesamt-gewicht (kg)	Antrieb
MK 506.30 [11]	15,52	16,00	3,00 × 3,40	4,87	1,40	2,04	0,46	0,30	23	4.990	Diesel / Elektro-400 V
MK 506.40 [11]	15,52	16,00	4,00 × 2,50	4,87	1,40	2,04	0,46	0,30	23	4.990	Diesel / Elektro-400 V

[11] Funkfernbedienung

Gewicht und Abmessungen variieren je nach Hersteller und Baureihe.

Vakuum-Glasheber

Geräte-bezeichnung	max. Heberlänge (m)	max. Heberbreite (m)	max. Tragkraft (kg)	Gesamtgewicht (kg)	Drehbereich (°)	Stromversorgung
VG 6.450	2,10	0,69	450	70	360	230 V / Batterie
VG 6.500 [12)]	1,49	2,34	500	86	360	230 V / Batterie
VG 8.400	3,05	0,35	450	116	360	230 V / Batterie
VG 8.500	1,40	1,40	500	75	360	230 V / Batterie
VG 10.800	1,64	2,60	800	135	360	230 V / Batterie
VG 10.800R [16)]	1,64	2,60	800	135	360	230 V / Batterie
VG 20.1000	1,85	2,55	1000	135	360	230 V / Batterie

[12)] schmale Ausführung [16)] mit Kabelfernbedienung 3,00 m

Gewicht und Abmessungen variieren je nach Hersteller und Baureihe.

Vakuum-Paneelheber

Geräte-bezeichnung	Decken-elemente horizontal (m)	Fassaden-elemente vertikal (m)	Fassaden-elemente horizontal (m)	max. Tragkraft (kg)	Vakuum-Ansaugzeit (s)	Vakuum-Lösezeit (s)	max. Arbeitshöhe (m)	Einsatz-temperaturen (°C)	Gesamt-gewicht (kg)	Stromversorgung
VP 240.1	–	15,00	12,00	240	ca. 8	ca. 10	1828	–18 bis +49	115	230 V / Batterie
VP 240.3	12,00	–	–	240	ca. 8	ca. 10	1828	–18 bis +49	130	230 V / Batterie
VP 240.4	14,00	–	–	240	ca. 8	ca. 10	1828	–18 bis +49	153	230 V / Batterie
VP 240.8	18,00	–	-	240	ca. 8	ca. 10	1828	–18 bis +49	203	230 V / Batterie

Gewicht und Abmessungen variieren je nach Hersteller und Baureihe.

Vakuum-Lifte – Elektro

Geräte-bezeichnung	max. Hubhöhe (m)	max. Trag-kraft (kg)	Eigengewicht (kg)	Schwenk-bereich des Saugers (°)	Seiten-verschiebung des Saugers (m)	Transport-länge (m)	Transport-höhe (m)	Transport-breite (m)	Antrieb
VLE 024.04	2,40	380	620	100	0,10	1,65	1,39	0,80	230 V / Batterie
VLE 042.06	4,20	600	940	100	0,10	2,78	1,77	0,83	230 V / Batterie

Gewicht und Abmessungen variieren je nach Hersteller und Baureihe.

Weiterhin befinden sich in unserem Mietpark:

- Alu-Auffahrrampen
- Fahrbahnplatten
- Kettenzüge
- Magnetheber
- Maschinenheber
- Schwerlastfahrwerke
- Transportanhänger für Arbeitsbühnen

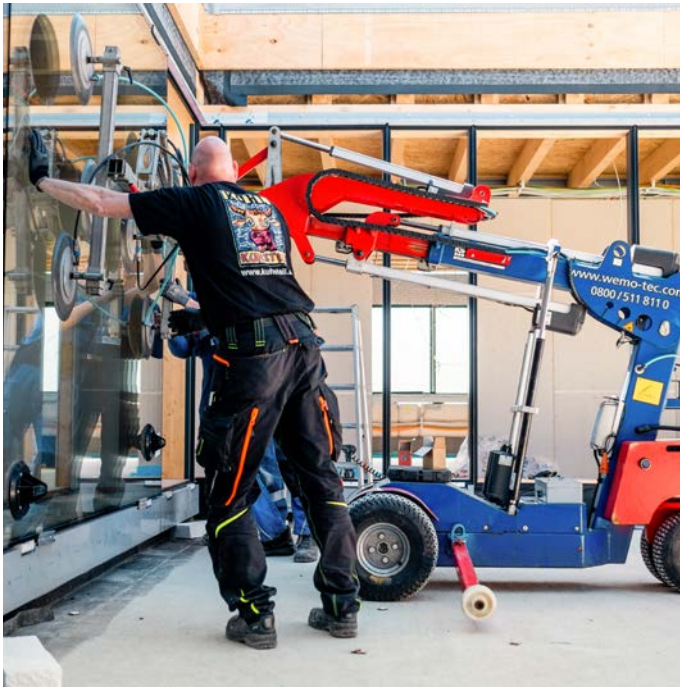

Teleskopstapler – starr

Geräte-bezeichnung	Variante	max. Hubhöhe (m)	max. Hublast (kg)	max. Reich-weite (m)	Trans-port-länge (m)	Trans-port-breite (m)	Trans-port-höhe (m)	Hublast bei max. Hubhöhe (kg)	Ab-stützung	Ober-wagen-schwenk-bereich	Leer-gewicht mit Lastgabel (kg)	Antrieb
TSS 060.25 [1] [13]	1	5,85	2.500	3,40	3,90	1,80	1,92	2.000	Keine	starr	4.710	Diesel
TSS 060.25 [1] [13]	2	5,79	2.500	3,40	5,04	1,81	1,92	2.000	Keine	starr	4.450	Diesel
TSS 060.28 [1] [13]		6,30	2.800	3,53	5,63	1,99	2,24	2.500	Keine	starr	5.600	Diesel
TSS 130.38 [1] [13]		12,60	3.800	8,60	5,24	2,22	2,44	3.500	2-fach	starr	8.650	Diesel
TSS 130.40 [1] [13]		13,00	4.000	9,30	6,00	2,38	2,45	4.000	2-fach	starr	11.520	Diesel
TSS 140.40 [1] [13]		13,53	4.000	9,96	6,02	1,96	2,64	4.000	2-fach	starr	10.800	Diesel
TSS 170.40 [1] [13]	1	16,70	4.000	12,70	6,09	2,38	2,52	3.000	2-fach	starr	12.100	Diesel
TSS 170.40 [1] [13]	2	16,70	4.000	12,50	8,62	2,40	2,51	2.500	2-fach	starr	10.400	Diesel

[1] Allradantrieb [13] 3 verschiedene Lenkungsarten

Gewicht und Abmessungen variieren je nach Hersteller und Baureihe.
Angaben bei Lastschwerpunkt 500 mm, Länge mit Palettengabeln.

Teleskopstapler – rotierend

Geräte-bezeichnung	Variante	max. Hubhöhe (m)	max. Hublast (kg)	Reich-weite mit max. Hublast (m)	Trans-port-länge (m)	Trans-port-breite (m)	Trans-port-höhe (m)	Hublast bei max. Hubhöhe (kg)	Hublast bei max. Reich-weite (kg)	Ab-stützung	Ober-wagen-schwenk-bereich	Leer-gewicht mit Lastgabel (kg)	Antrieb
TSR 180.40 [1] [11] [13]	1	17,90	4.000	15,10	6,60	2,40	2,94	2.700	400	4-fach	400°	13.300	Diesel
TSR 180.40 [1] [13]	2	17,54	4.000	15,53	7,80	2,46	2,99	2.000	500	4-fach	400°	14.000	Diesel
TSR 210.45 [1] [11] [13]		20,60	4.500	6,50	7,79	2,50	3,02	2.500	500	4-fach	endlos	14.530	Diesel
TSR 210.50 [1] [11] [13]	1	20,60	4.999	5,10	7,98	2,43	3,05	2.500	600	4-fach	endlos	16.095	Diesel
TSR 210.50 [1] [11] [13]	2	20,50	4.999	6,00	7,77	2,55	3,12	2.500	500	4-fach	endlos	15.900	Diesel
TSR 250.40 [1] [11] [13]		24,60	4.000	6,50	7,82	2,43	3,05	1.750	400	4-fach	endlos	17.165	Diesel
TSR 250.50 [1] [11] [13]		24,70	4.999	7,50	7,84	2,49	3,05	2.000	400	4-fach	endlos	18.900	Diesel
TSR 250.60 [1] [11] [13] [20]		25,00	6.000	6,00	8,83	2,53	3,15	2.200	600	4-fach variabel	endlos	18.625	Diesel
TSR 300.50 [1] [11] [13]		29,50	4.999	8,80	9,02	2,49	3,05	2.000	350	4-fach	endlos	21.810	Diesel

[1] Allradantrieb [11] Funkfernbedienung [13] 3 verschiedene Lenkungsarten
[20] Elektro-Hebeantrieb möglich

Gewicht und Abmessungen variieren je nach Hersteller und Baureihe.
Angaben bei Lastschwerpunkt 500 mm, Länge mit Palettengabeln.

Teleskopstapler – Anbauteile

Für unsere Teleskopstapler bieten wir eine breite Palette an Anbauteilen:

- Abgasfilteranlage
- Erdschaufel
- Funkfernbedienung
- Gabelverlängerungen
- Gittermastausleger mit und ohne Winde
- Lasthaken
- Personenarbeitskorb
- Seilwinde
- Kranarm teleskopierbar

Industriestapler

Geräte-bezeichnung	max. Hubhöhe (m)	max. Tragkraft (kg)	Maschinenhöhe (m)	Maschinenbreite (m)	Leergewicht mit Last-gabel (kg)	Antrieb
ES 045.18	4,50	1.800	2,08	1,14	3.200	Elektro
ES 045.35	4,50	3.500	2,22	1,29	5.380	Elektro-Lithium
ES 046.16	4,63	1.600	2,12	1,09	3.015	Elektro
ES 047.30	4,70	3.000	2,10	1,17	4.930	Elektro
ES 048.35	4,80	3.500	2,46	1,29	5.450	Elektro-Lithium
ES 048.50	4,80	4.999	2,50	1,39	7.121	Elektro
ES 050.35	5,00	3.500	2,45	1,34	5.450	Elektro-Lithium
ES 054.35	5,39	3.500	2,47	1,39	5.521	Elektro
ES 055.30	5,50	3.000	2,65	1,34	5.160	Elektro-Lithium
ES 066.25	5,70	2.500	2,93	1,30	5.237	Elektro
DS 033.100	3,30	10.000	3,05	2,25	12.860	Diesel
DS 037.50	3,76	5.000	2,78	1,73	8.420	Diesel
GS 045.25	4,50	2.500	2,18	1,16	4.160	Gas
GS 045.35	4,45	3.500	2,21	1,26	4.665	Gas

Gewicht und Abmessungen variieren je nach Hersteller und Baureihe.

Informationen zu weiteren Industriestaplern erhalten Sie auf Anfrage.

Materiallifte

Geräte-bezeichnung	max. Hubhöhe (m)	Transport-länge (m)	Transport-breite (m)	Transport-höhe (m)	max. Hublast (kg)	Eigen-gewicht (kg)
MLM 073.03	7,32	0,86	0,8	2,18	295	157

Gewicht und Abmessungen variieren je nach Hersteller und Baureihe.

STILL
RX 20-20
WEMO TEC
SICHER IN ALLEN HÖHEN!

Schulungen und mehr für Ihre Sicherheit

Gesetzliche Vorgaben

Gemäß Arbeitsschutzgesetz, Betriebssicherheitsverordnung und weiteren Rechtsvorschriften hat der Arbeitgeber dafür Sorge zu tragen, dass Arbeitnehmer an den für ihre Tätigkeit erforderlichen Maschinen angemessen geschult, unterwiesen und eingewiesen werden. Versäumnisse können nicht nur gesundheitliche Folgen für den betroffenen Mitarbeiter nach sich ziehen, auch der Arbeitgeber und Vorgesetzte können im Falle eines Arbeitsunfalls persönlich zur Rechenschaft gezogen werden.

Stillstand auf der Baustelle

Verfügen Ihre Mitarbeiter nicht über einen Nachweis der Schulung oder Unterweisung, kann dies im Extremfall die Stilllegung der Arbeiten auf einer Baustelle nach sich ziehen. Finanzielle Schäden aus Regressforderungen der Auftraggeber können in der Folge existenzbedrohend sein.

Sicherheit und Gesundheit Ihrer Mitarbeiter

Die Sicherheit und Gesundheit Ihrer Mitarbeiter ist und bleibt das entscheidende Kriterium für langfristigen Unternehmenserfolg. Ausfälle aufgrund von Arbeitsunfällen gilt es daher, nicht nur aus betriebswirtschaftlicher Sicht, zu verhindern.

WEMO-tec Akademie

WEMO-tec ist langjähriges Mitglied bei IPAF, den weltweiten Experten für den sicheren Betrieb von Arbeitsbühnen. Die International Powered Access Federation, kurz IPAF, setzt sich seit annähernd 40 Jahren weltweit für die Sicherheit und die effektive Benutzung von Höhenzugangstechnik ein. Profitieren Sie von den Schulungsangeboten für bundesweit und international gültige Bedienerausweise, den jährlichen Sicherheitsunterweisungen, mehreren zertifizierten IPAF Schulungszentren und dem IPAF eLearning der WEMO-tec Akademie.

Ihre Vorteile:

- Unfallschutz Ihrer Mitarbeiter
- Motivation durch Qualifikation
- Rechtliche Absicherung im Schadensfall
- Wissen auf dem aktuellsten Stand
- Betriebskostensenkung durch qualifizierte Bediener
- Optimierung des Materialflusses
- Nachweis für Berufsgenossenschaften
- Schulungen in zertifizierten Schulungszentren inkl. Verpflegung
- Optionale Inhouse-Schulung bei Ihnen vor Ort

Mit dem praxisnahen Schulungs- und Unterweisungsangebot für sicheres Arbeiten mit Hubarbeitsbühnen, Kranen und Staplern hilft Ihnen die WEMO-tec Akademie, Ihre Pflichten zu erfüllen, Ihren Unternehmenserfolg zu sichern und Ihre Mitarbeiter effektiv zu schützen.

WEMO-tec PSAgA-Set

Investieren Sie in Sicherheit. Wir verkaufen und prüfen Persönliche Schutzausrüstung gegen Absturz (PSAgA). Das von uns angebotene PSAgA-Set besteht aus einem Auffanggurt, einem Höhensicherungsgerät ACB 1,8, einem Karabiner und einem Gerätebeutel zur sicheren Aufbewahrung. Die zulässige Nennlast der zu sichernden Person beträgt 136 kg. Jedes Set wird mit den zugehörigen Prüfbüchern und Gebrauchsanleitungen geliefert. Das von uns angebotene ACB 1,8 ist speziell für das Arbeiten auf Hubarbeitsbühnen entwickelt und überzeugt durch sein geringes Gewicht, das robuste Aluminiumgehäuse und die Drehwirbelaufhängung. Durch die geringe Krafteinleitung in den Haltepunkt von unter 3 kN im Falle eines Sturzes, kann das ACB 1,8 im Ernstfall Verletzungen verhindern und der Lebensretter Ihrer Mitarbeiter sein.

Weitere Informationen finden Sie in der Broschüre „WEMO-tec Akademie“ und unter www.wemo-tec.com/schulungen.

WERNER GRUPPE

WEMO-tec

SICHER IN ALLEN HÖHEN

WEMO-tec GmbH
Bürgermeister-Ebert-Straße 17
36124 Eichenzell
Tel.: +49 6659 86-0
Fax: +49 6659 86-999
info@wemo-tec.com

www.wemo-tec.com
www.wernergruppecom